

# ARSAC

(Azienda Regionale per lo Sviluppo dell'Agricoltura Calabrese)  
Viale Trieste, 95 - COSENZA

Prot. n. 371 del 5/11/2013

SETORE PROGRAMMAZIONE E DIVULGAZIONE



**Settori ARSAC**

**SEDE**

**Dott. Bruno Maiolo**

**SEDE**

**Dott. Antonio Leuzzi**

**SEDE**

**e, p.c. Commissario ARSSA**

**SEDE**

**Oggetto: Disposizione organizzativa transitoria.**

Al fine di assicurare efficienza organizzativa e funzionale e le attività propedeutiche all'approvazione dell'Atto Aziendale, nonché continuità nelle attività e funzioni trasferite, rimane di riferimento per le necessità dell'ARSAC il Deliberato ARSSA n. 32/C/2006.

Richiamando la strutturazione organizzativa ivi prevista, preso atto degli affidamenti temporanei delle responsabilità in essere, si dispone, per le funzioni trasferite di cui all'art 2 co.2 della L.R. 66/2012, a) di assegnare ad interim e per il tempo di cui al contratto in essere e senza oneri aggiuntivi a carico dell'ARSAC, la responsabilità del settore Amministrativo e Ce.S.A. nn. 4/ 6/10 e Gestione Impianti di Risalita al **Dott. Bruno Maiolo**, funzionario con contratto ARSSA di Dirigente a tempo determinato; b) di assegnare ad interim e per il tempo di cui al contratto in essere e senza oneri aggiuntivi a carico dell'ARSAC, la responsabilità del settore Servizi Tecnici di Supporto al **Dott. Antonio Leuzzi**, funzionario con contratto ARSSA di Dirigente a tempo determinato; b) di trattenere all'ufficio del Commissario ogni ulteriore ufficio (Ispettivo, Controlli interni, Avvocatura, ecc).

La presente disposizione revoca ogni altra eventuale precedente.

IL COMMISSARIO  
(Dott. Giuseppe Oliva)



**A. R. S. S. A.**  
**Agenzia Regionale per lo Sviluppo e per i Servizi in Agricoltura**  
**C o s e n z a**

**Deliberazione del Consiglio di Amministrazione**

n° 32/c del 28 MAR. 2006

Deliberazione proposta dal Settore Organizzazione Risorse Umane

Oggetto: Ridefinizione struttura organizzativa dell' Agenzia

**Il Consiglio di Amministrazione**

	P	A
Valerio Donato - Presidente	X	
Fnzo Caligiuri	X	
Santo Gioffre	X	
Gaetano Lumare	X	
Francesco Quattrone	X	

nominato con decreti del Presidente del Consiglio Regionale nn. 19 e 20 del 18/9/2005, riunito nella sede dell' Agenzia in ~~Cosenza~~, alla data sopra indicata, ha assunto la seguente deliberazione.

Assiste, con funzioni di Segretario, il Direttore Generale f. f. dell' Agenzia, Dott. Domenico Sansone.

**Premesso:**

- che con deliberazione n. 120/C/2004 - per come successivamente integrata e modificata a seguito delle deliberazioni n. 191/C/04 e n. 60/C/05 - con la quale era stata definita la struttura organizzativa dell' Agenzia;

- che con successiva deliberazione n. 179/C del 19.12.2005, avente ad oggetto *Ricognizione e ridefinizione struttura organizzativa dell' Agenzia*, sono state attivate le procedure necessarie e strumentali finalizzate all' approvazione definitiva della struttura organizzativa dell' Agenzia;

**Considerato:**

- che le funzioni svolte dalle strutture dell' Agenzia sono quelle risultanti dall' allegato al Regolamento di organizzazione dell' Agenzia approvato con Deliberazione n. 245/C del 30.12.2004, integrativa della Deliberazione n. 192/C del 18.11.2004, dichiarate esenti da vizi dal Co.Re.Co. nella seduta del 17.1.2005;

- che per effetto dell' esodo di cui alla L. R. 8/2005, trentasette dipendenti dell' Agenzia, tra i quali diciannove Dirigenti, non sono più in servizio dal 1° 1.2006, nel mentre altri due Dirigenti svolgono la funzione di Direttore Generale dell' Agenzia e di Direttore di Dipartimento presso la Regione Calabria, per cui restano sguarnite posizioni chiave dell' organizzazione aziendale;

- che in considerazione della situazione sopra descritta, che va ad aggravare la carenza di personale già in atto, occorre ridistribuire le funzioni delle strutture in termini di efficacia, efficienza ed economicità;
- che sulla base della deliberazione n. 179/C del 19.12.2005 sono state acquisite nel merito le osservazioni delle Organizzazioni Sindacali per come previsto dalla normativa vigente;
- che si ritiene possano essere, dunque, individuate come assolutamente necessarie per lo svolgimento dei compiti dell'Agenzia le strutture organizzative risultanti dall'allegato prospetto che comportano l'istituzione di cinque Settori, diciannove Servizi e settanta Uffici centrali, nonché centocinque Uffici territoriali, comprensivi di quindici C.S.D. e ventiquattro Ce.D.A., dipendenti dai dieci Ce.S.A. previsti per legge, oltre a due Poli;

**Sentito** il Direttore Generale f. f. che dichiara l'atto immune da vizi di legittimità

#### **DELIBERA**

per i motivi di cui in premessa, che si intendono interamente richiamati:

- di istituire le strutture risultanti dall'allegato prospetto, che fa parte integrante del presente atto, e che organizzativamente comportano cinque Settori, diciannove Servizi e settanta Uffici centrali, nonché centocinque Uffici territoriali, comprensivi di quindici C.S.D. e ventiquattro Ce.D.A., dipendenti dai dieci Ce.S.A. previsti per legge, oltre a due Poli;
- di abrogare la Deliberazione 179/C del 19.12.2005 ed ogni altro provvedimento adottato in materia non compatibile col presente deliberato.

Il presente atto sarà trasmesso, per quanto di competenza, al Collegio dei Revisori dei Conti.

Riservato al Servizio Ragioneria

Il responsabile del Servizio Ragioneria

IL DIRETTORE GENERALE F. F.  
Segretario del Consiglio  
Dott. Domenico Sansone



IL PRESIDENTE

Prof. Valerio Donato

L'avviso di pubblicazione e notificazione del presente atto viene affisso all'albo dell'ARSSA in data ... **31 MAR. 2006** ..... sino al ... **14 APR. 2006** ..



**Consiglio di Amministrazione**

Controllo di Gestione    Unità di controllo di Gestione  
Unità di controllo strategico

Gestione ex ESAC  
Impresa

**Direzione Generale**

Ispettorato    Unità di controllo procedimenti  
Unità di controllo ex legge 662/96

Polo Regionale  
Soprasuoli Boschivi    Ufficio Amministrativo

Monitoraggio fitosanitario Boschi mediterranei

Staff legale    Supporto Amministrativo  
Unità di contenzioso

Linee d'attività a RC - CZ - VV - KR

Settori	Servizi	Uffici
Programmazione e Divulgazione	Sviluppo Rurale	Ufficio Amministrativo
		Ufficio Monitoraggio e Valutazione servizi offerti (RC) Piani e programmi L.R. 19/99 Ufficio coord. Piani territoriali, integrati e filiere
	Consulenza aziendale e Ass. Tecn.	Assistenza tecn. e Divulgazione Studi ed indagini Assistenza alle cooperative

Linee d'attività a CS - CZ - VV - KR

vedi Ce.S.A.



<b>Servizi Tecnici di Supporto</b>	Ufficio Amministrativo Affari Europei e Progettazione
Agropedologia (CZ)	Gestione Rilevamenti Interpretazione agronomica Applicazioni agroambientali Gestione banca dati
Agrometeorologia (KR)	Rilevazione dati (KR) Diffusione Dati (KR) Ufficio Agrometeo e manutenzione (locri)
SITAC (RC)	Ufficio Amministrativo Cartografia Rilevamento e validazione Elaborazioni immagini Modelli GIS agro-ambientali Gestione Web-Gis
	Divulgazione legislativa
Formazione professionale e del personale	Analisi e progettazione fabbisogno formativo Aggiornamento e formazione del personale Aggiornamento e formazione L.R 19/99
Marketing	Marketing territoriale Valorizzazione Prod. Agricole e agroalimentari

→ c/o il CeSA n° 9 di Reggio Cal.

→ **Linee d'attività a RC - CZ - VV - KR**

→ **Linee attività marchi di qualità (RC)**  
**Linee attività marchi di qualità (CZ)**  
**Linee attività marchi di qualità (VV)**  
**Linee attività marchi di qualità (KR)**



<b>Ricerca applicata e Sperimentazione</b>		Ufficio Amministrativo
		Ufficio Coordinamento CSD
	Zootecnia	Filiere allevamenti biodiversità e ripopolamento
	Produzioni vegetali	Filiere agroalimentari No FOOD ed energetica
	Filiera Vivaistica	Coordinamento vivai Compiti residui forestazione Progettazione del paesaggio (RC)



Filiera c/o i CeSA

<b>Amministrativo</b>		Ufficio Amministrativo
	Affari Generali	Stampa Ufficio relazioni esterne Relazioni con il pubblico Statistica Segreteria Direzione Generale Segreteria Presidenza Segreteria del Consiglio Segreteria Revisori Archivio Generale Gare e contratti Economato Crediti
	SORU	Stato Giuridico personale



	Disciplina Gestione Economica Assistenza e previdenza Trattamenti accessori Pre contenzioso
Finanziario	Entrate Spese Rendiconti Bilancio Previsione Fiscale, Tributario e analisi spesa
Centro Elaborazione dati	CED - Analisi di sistema CED - Programmazione e banche dati CED - Elaborazioni

<b>Risorse Patrimoniali</b>	
	Ufficio Amministrativo
Patrimonio	Manutenzione Stime Partecipazioni societarie Conc. Ammin.ve e Imposte Amministrativo e Gest. Immo. Ufficio Prevenzione e Protezione Irrigazione Acquedotti
Fondario	Assegnazioni Subingressi e riscatti Riordino Fondario Catasto e Rilievi topografici Espropriazioni Passive



## Strutture Territoriali

### CENTRO FLORENS

#### CESA 1 PAOLA

**CSD PAOLA**

CEDA 1

CEDA 24

CEDA 9

#### CESA 2 SIBARI

**CSD SIBARI**

CEDA 3

CEDA 5

LAB. AGROPED.

**CSD MIRTO**

CEDA 6

Taratura macchine agricole

LAB. GELSIBAC.

LAB. DIFESA FITOSAN.

Unità Operativa soprassuoli  
boschivi CS - Rossano

**CSD ACRÌ**

LAB. SUINICOLO

UFFICIO RIFORMA E PATRIMONIO  
ROSSANO

#### CESA 3 CASELLO

**CSD MONTEBELTRAMO**

**CSD CASELLO**

LAB. AGROALIM.

LAB. MICROVINIF.

CEDA 4

CEDA 2

CEDA 7

#### CSD MOLAROTTA

LAB. DIF. FITOSAN.

LAB. MIGL. GENET.

LAB. LATTIERO CAS.

LAB. ITTIOGENIC.

CEDA 8

Taratura macchine agricole

#### CESA 5 CZ

Unità Operativa soprassuoli  
boschivi CZ Cropani

**CSD CROPANI**

LAB. DIFESA FITOSAN.

CEDA 12

CEDA 16

U.R.E. (CZ)

Uff. Analisi del fabb. Formativo

Uff. Marchi di Qualità

**Agropedologia**

Uff. 4

**Agrometeorol.**

Uff. 4

#### CESA 6 LAMEZIA T.

**CSD S. PIETRO L.**

CEDA 13

CEDA 23

LAB. TRASF. PIANTE OFF.

Taratura macchine agricole

#### Polo Lamezia

Fillera Vite

Fillera Vino

Enoteca Regionale

#### CESA 4 CUTRO

SISTEMI MULTIMED. VILLA  
MARGHERITA

**CSD VAL DI NETO**

CEDA 10

CEDA 11

CENTRO LAV. ORTAG.

Unità Operativa soprassuoli  
boschivi (KR)

U.R.E. (KR)

Uff. Analisi del fabb. formativo

Uff. Marchi di Qualità

#### CESA 9 RC

CEDA 20

CEDA 22

**CSD AREA DELLO  
STRETTO RC**

Laboratorio Apistico

Laboratorio di caseificazione

Laboratorio di microvinificazione

c/o Fax Centrale del latte

**UFF. COOPERAZIONE**

U.R.E. (RC)

Uff. Monitoraggio Servizi Offerti

Uff. Marchi di Qualità

Unità Operativa soprassuoli boschivi  
(RC)

**SITAC**

Uff. 6

#### CESA 7 GIOIA T.

**CSD GIOIA TAURO**

LAB. DIF. FITOSAN.

LAB. MICROOLEIF.

Taratura macchine agricole

CEDA 17

CEDA 19

#### CESA 8 LOCRI

**CSD LOCRI**

LAB. AGROPED.

LAB. DIF. FITOSAN.

CEDA 18

CEDA 22

Ufficio Agrometeorologia e

manutenzione LOCRI

Taratura macchine agricole

#### CESA 10 VV

**CSD SERRE**

CEDA 14

CEDA 15

U.R.E. (VV)

Unità Operativa soprassuoli  
boschivi (VV)

Uff. Analisi del fabb. Formativo

Uff. Marchi di Qualità

## ORGANIZZAZIONE Centro Sperimentale Dimostrativo

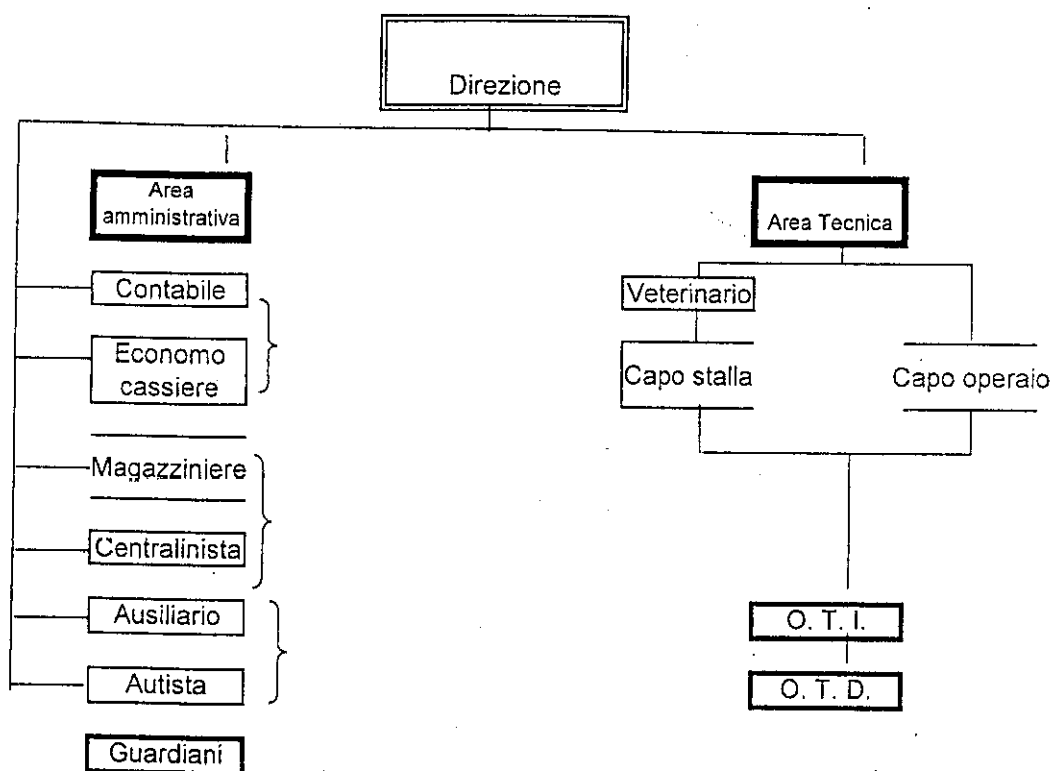

Dotazione per n. 16 CSD			
Direttori	n.	16	
Veterinari	n.		
	n.	5	21
Personale amministrativo	n.	32	
Personale ausiliario	n.	16	48
		16	69



# ORGANIZZAZIONE dei Ce.S.A.

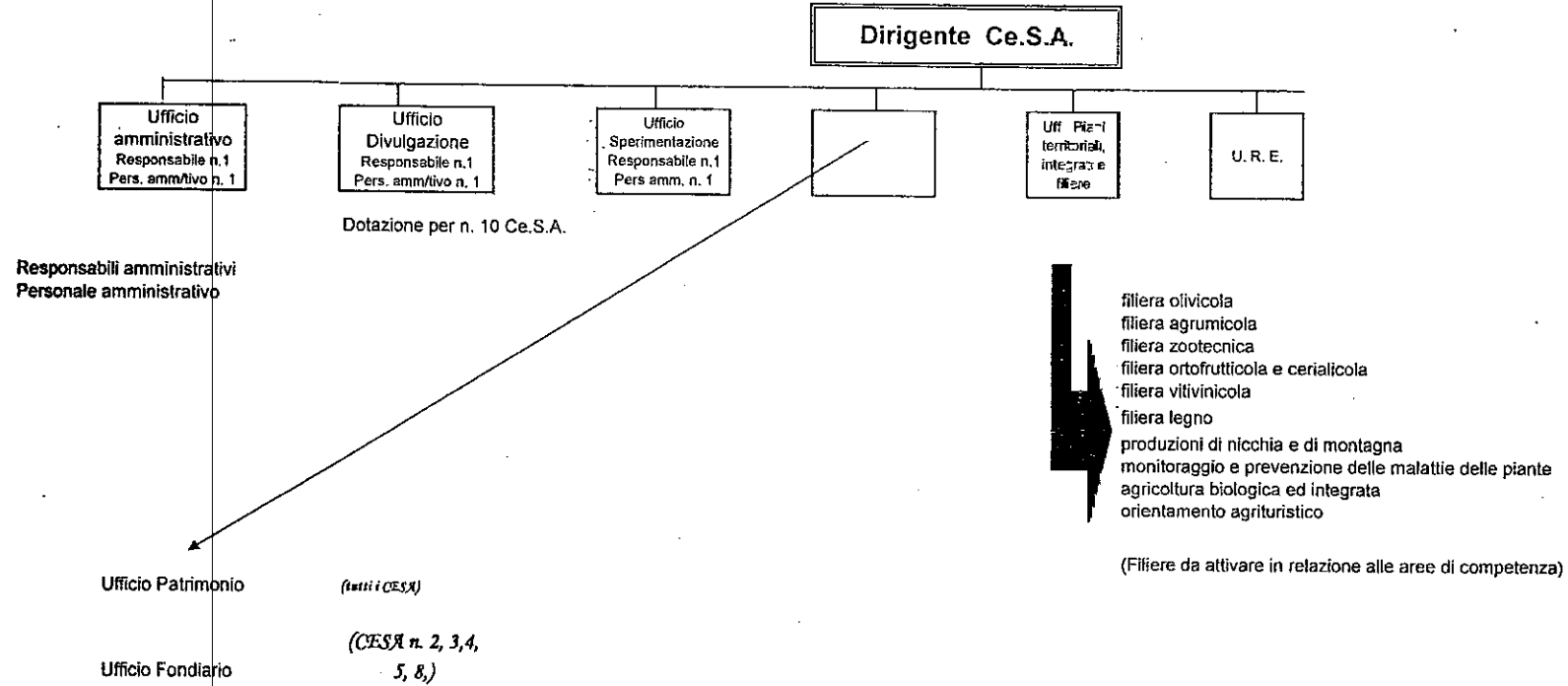



## Modulo organizzativo Ce.D.A.

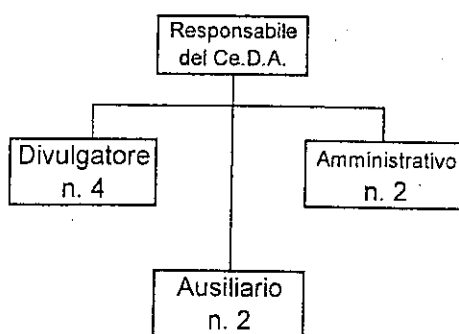

### Dotazione per n. 24 Ce.D.A.

Divulgatori responsabili Ce.D.A.	n.	24	
Divulgatori	n.	96	120
Personale amministrativo	n.	48	
Personale ausiliario	n.	48	96
Dotazione	n.		<u>216</u>